# FOTOZOEKTOCHT

1. Welk Bijbels personage zie je op deze prent ?

4. Welk jaartal werd hier weggelaten ?

2. Wat is de nationaliteit van het personage rechts op deze prent ?

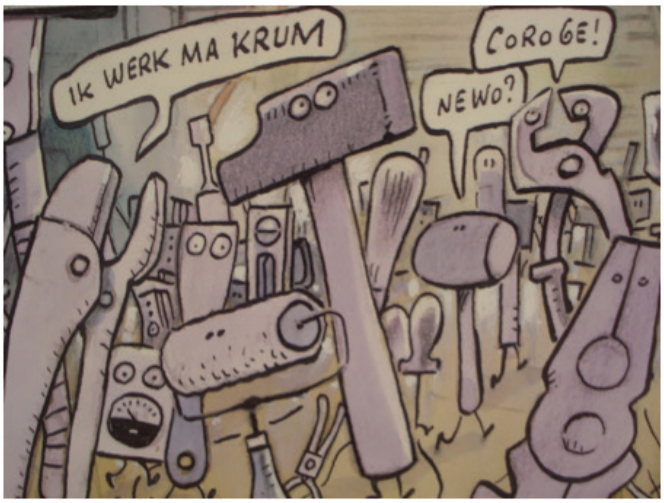


5. Wie is de auteur van deze tekening waarop het gereedschap elkaar sterkte wensen in het Brussels ?

3. Hoe heet de stripfiguur die zich op deze papyrus verstopt heeft?

6. Wat is het nummer van de tramlijn die door Zandstraat reed voor de Noord-Zuidverbinding dit onmogelijk maakte ?

7. Welk jaartal werd weggelaten op dit kapiteel dat deel uitmaakte van de constructie die vroeger op de plaats van het BSC stond ?

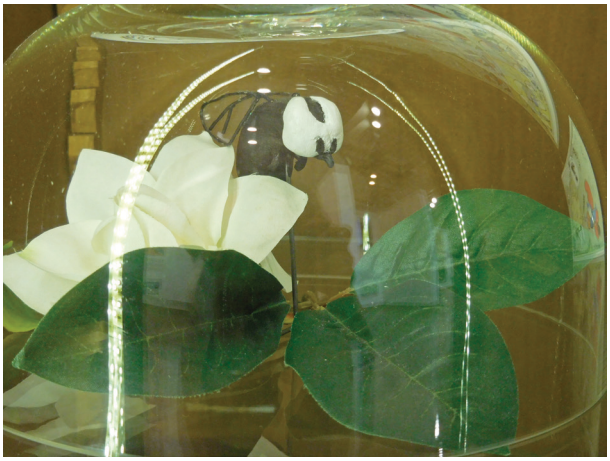

10. Wie zijn de slachtoffers van deze vlieg?

8. Waar kan men dit label vinden ?

11. Welk object zie je op deze foto ?

9. Wat is de naam van het verdwenen gebouw waarvan deze steen deel uitmaakte ?

12. Op welke plaats in het museum kan je deze prent vinden ?

# VEEL PLEZIER !